



現在地共有アプリ

サービス紹介



スタッフの現在地がリアルタイムに一目でわかる。
現場がもっと安心に、スムーズに。

CrossLog Tracker 現在地共有アプリは、訪問診療の現場で働くスタッフの現在地をGPS機能を使って簡単に共有できるアプリです。
チーム全体での動きを可視化し、効率的なルート調整・緊急時の判断・安全確認などサポートします。

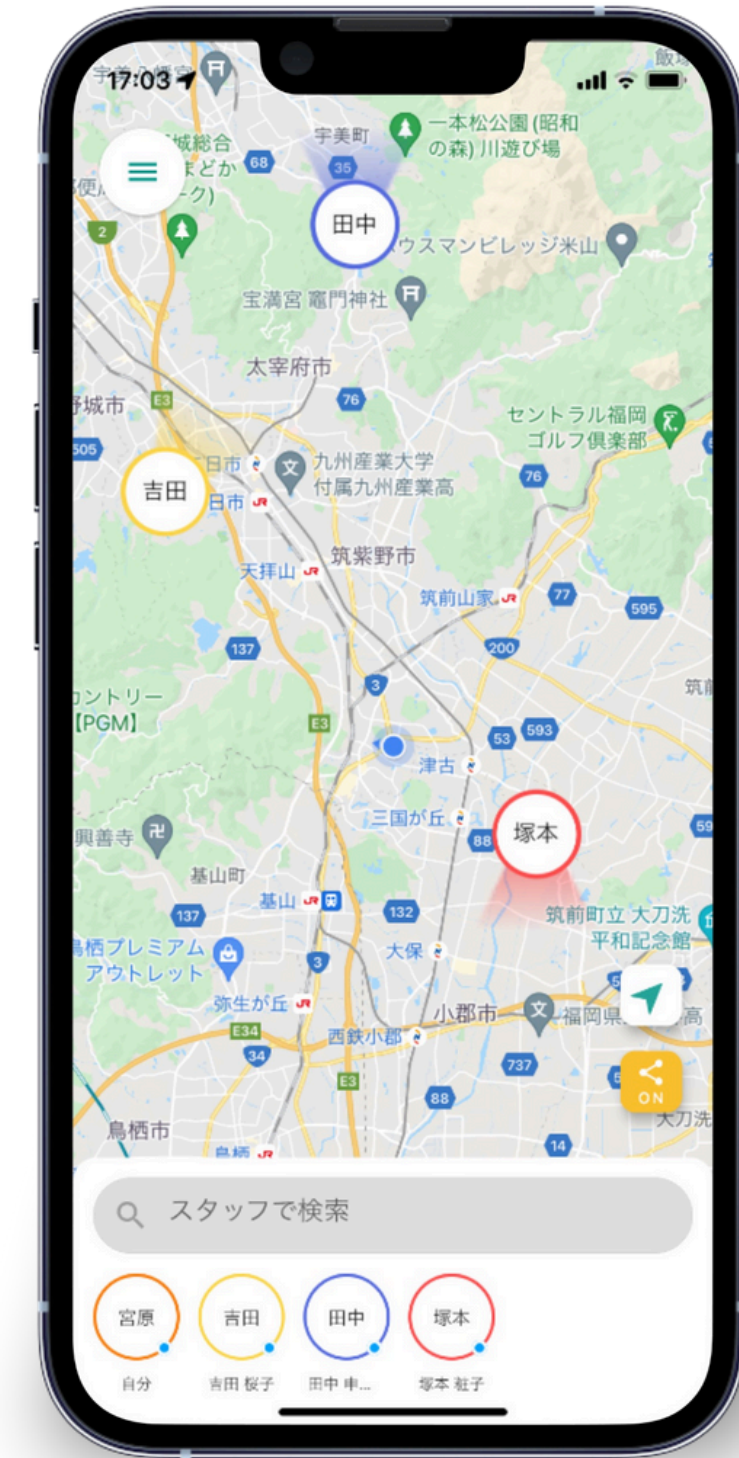

チーム連携の効率化



スタッフの現在地をマップ上で共有できるため、チーム全体の動きをひと目で把握。居場所や進捗の連絡が不要になり、情報共有の効率化を実現します。

スムーズな緊急対応

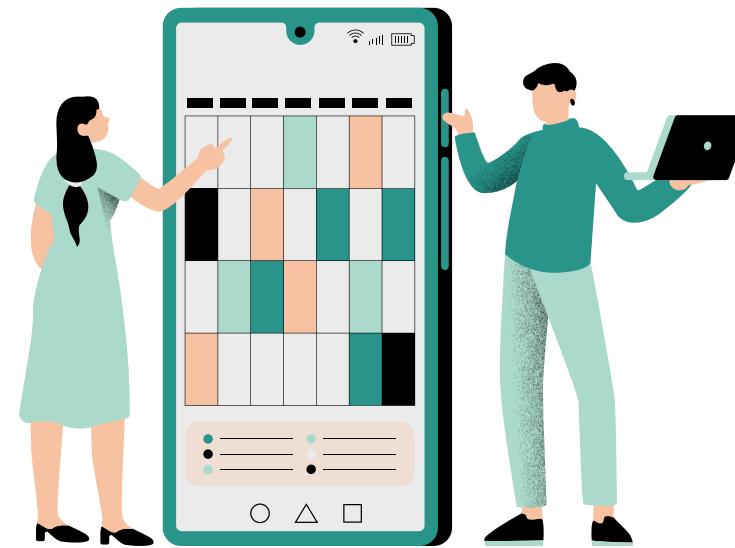

急な往診依頼や予定変更にも、近いスタッフをすぐに把握。現場の状況に応じた柔軟な対応が可能になり、患者対応のスピードが向上します。

現場の安全確保



単独訪問時でも管理者がスタッフの居場所を把握できるため安心。災害時などもしもの時の安否確認もすぐに行え、スタッフの安全管理を強化します。

アプリからワンタップで位置情報を共有

ワンタップで位置情報のON/OFFが可能。出勤・退勤時の切り替えで私用端末であっても勤務時間のみ位置情報を共有できます。



各スタッフのスケジュールを確認することが可能。アプリ内から電話発信や経路案内の機能もご利用いただけます。

訪問診療の進捗把握・ルート調整が簡単に

患者さん宅と各スタッフとの距離・移動時間を表示。緊急往診時に近いスタッフに依頼するなどスムーズに調整することができます。

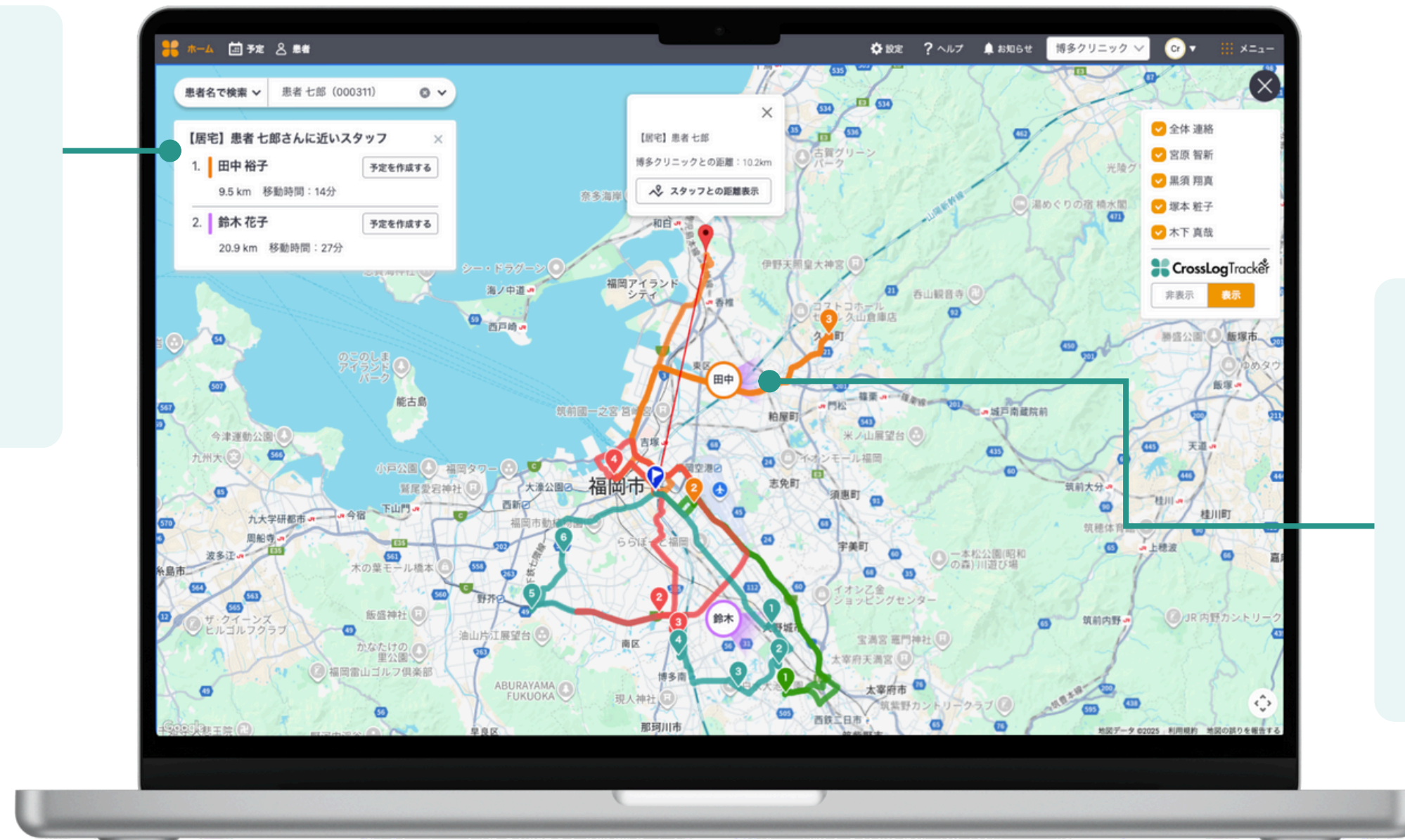

ルート一覧で位置情報を表示することが可能。リアルタイムで更新されるため、移動中・診療中など誰でもひと目で状況を把握できます。



緊急往診の対応が スムーズになりました！

緊急往診が入った際に、一番近いチームに訪問してもらうなど対応がスムーズにできるようになりました。これまでは個別でしか状況を把握できていませんでしたが、各チームの動きなど全体が視覚化されて非常に便利です。

医療法人おひさま会

(兵庫県神戸市・大阪府寝屋川市など5拠点)



状況把握・端末管理に 活用できます！

医師に確認したいことや往診依頼が発生した際に、「診療中なのか、移動中なのか」が院内のスタッフでも一目で分かり助かります。端末には個人情報が多く入っているので、機器の紛失管理においても活用できます。

医療法人社団大地の会 本郷ファミリークリニック

(東京都文京区)

導入までの流れ

クロスログをご利用中の方は、ご契約後すぐにご利用開始いただけます。（即日可能）

Step1

お申込み



CrossLog Tracker（オプション）をお申込みいただきます。

Step2

ダウンロード



App Store またはGoogle Play Store よりアプリをダウンロードします。

Step3

ご利用開始



CrossLog の ID/パスワードでログインし、ご利用いただけます。

ご利用料金

CrossLog Trackerは、CrossLog（スケジュール管理サービス）のオプションとしてご利用いただけます。
料金はご契約プランにより異なります。

初期費用

0 円

+

月額費用

スターター・ライト・スタンダード・アドバンス

5,000 円 / 1事業所あたり

プレミアム（患者無制限 / アカウント40名まで）

追加費用なし（プランに含む）

※ 費用は税抜表示です。

※ CrossLogのご利用料金は別途発生いたします。

※ プレミアムプランの方は、CrossLog Tracker（現在地共有アプリ）または CrossLog Connect（電話帳共有アプリ）どちらか一方を追加費用なしでご利用いただけます。

よくあるご質問

Q1. トライアルは可能ですか？

CrossLog（スケジュール管理サービス）をご契約中の方は、CrossLog Trackerを30日間無料でお試しいただけます。
期間中は全ての機能を制限なくご利用いただけます。

Q2. CrossLog Trackerのみの利用はできますか？

申し訳ありませんが、CrossLog Tracker単体でのご利用はできません。
本サービスは、CrossLogをご契約いただいている方向けのオプションサービスです。

Q3. 患者情報などの登録は必要ですか？

患者・施設・関連事業所・スタッフの情報はCrossLogと自動で連携しているため、CrossLog Trackerでの登録は不要です。
ログイン後、そのまますぐにご利用いただけます。

Q4. 推奨された利用環境はありますか？

iOS・Androidいずれも対応しております。
タブレットの場合は、GPS機能が搭載されているCellularモデルでご利用いただけます。（Wi-FiモデルではGPS機能がありません）

Q5. 位置情報はどのように共有されますか？

アプリ内でTrackerモード（位置情報）をONにすると、アプリ起動中に位置情報を共有できます。
また、バックグラウンドでも位置情報の共有が可能です。TrackerモードOFFもしくはアプリの終了で位置情報の共有を停止できます。



訪問診療の現場を
もっとスムーズに。

お問い合わせ・無料相談

サービスの詳細やトライアルをご希望の方はお気軽にお問い合わせください。

 **050-3773-4759** (平日9時～18時)

 contact@crosslog.life



会社概要

会社名	クロスログ株式会社
本社	福岡県福岡市博多区博多駅中央街8-27 第16岡部ビル5階
東京事務所	東京都港区芝公園2-2-22 芝公園ビル7階
サービスサイト	https://crosslog.life
会社サイト	https://corp.crosslog.life
関連会社	株式会社レイヤード